



# CITR

O COMPANIE  
IMPETUM GROUP

## EVOLUȚIA COMPANIILOR DE IMPACT DIN ECONOMIA ROMÂNEASCĂ



# Starea economiei la începutul lui 2022

- ❖ Stratificarea companiilor în funcție de valoarea activelor totale în 2022 și ponderea companiilor de impact
- ❖ Cum au evoluat companiile de impact și segmentarea lor în funcție de riscul financiar
- ❖ Companiile de impact în insolvență iminentă
- ❖ Companiile de impact restructurabile
- ❖ Companiile de impact deținute de stat
- ❖ Semnale de alarmă și mecanisme de redresare

2021

236.847 au  
participare străină la  
capital

COMPANII LA  
NIVEL NAȚIONAL:

**785.912**

**4,1%**

COMPANII DE  
IMPACT:

**32.027**

CIFRA DE  
AFACERI:

**386 MLD.  
EUR.**

**70%**

Cifra de  
afaceri:  
**270 MLD.  
EUR.**

Criteria companii de impact:

1. Au activitate
2. Dețin active totale peste 1 mil. EUR

# STRATIFICAREA COMPANIILOR ÎN FUNȚIE DE NIVELUL ACTIVELOR TOTALE

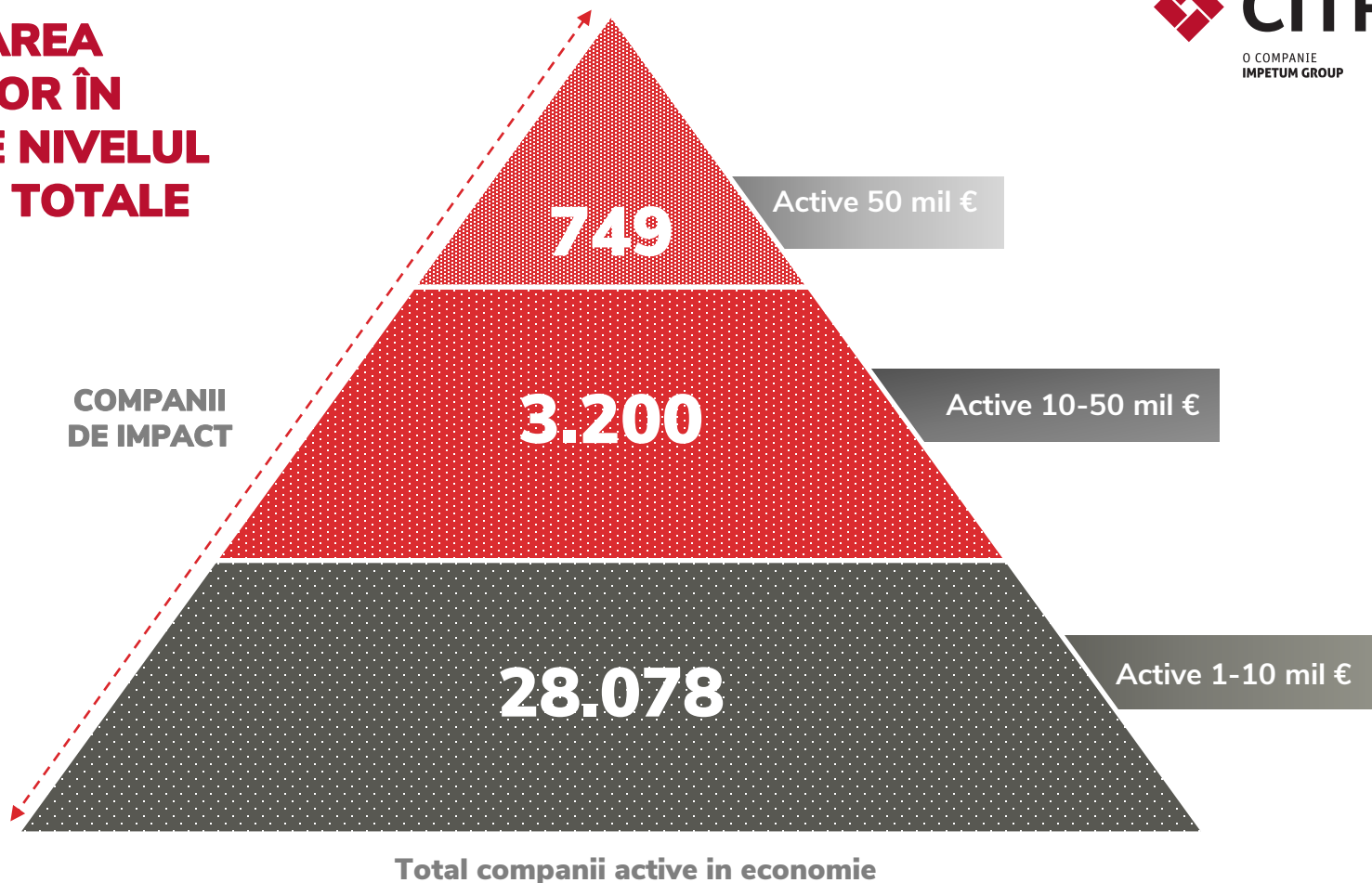

# UN NUMĂR SEMNIFICATIV DE COMPANII DE IMPACT CONTINUĂ SĂ SE AFLE ÎN DIFICULTATE ÎN 2021

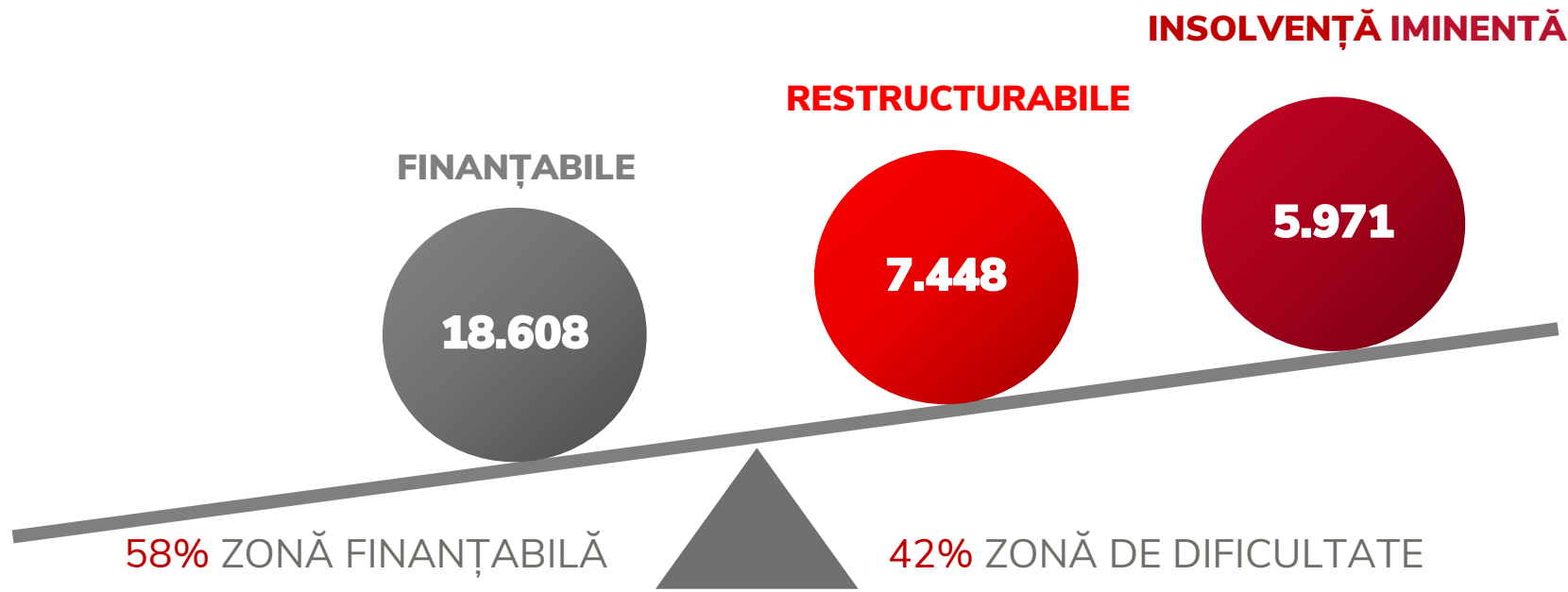

# Evoluția companiilor de impact 2013-2021

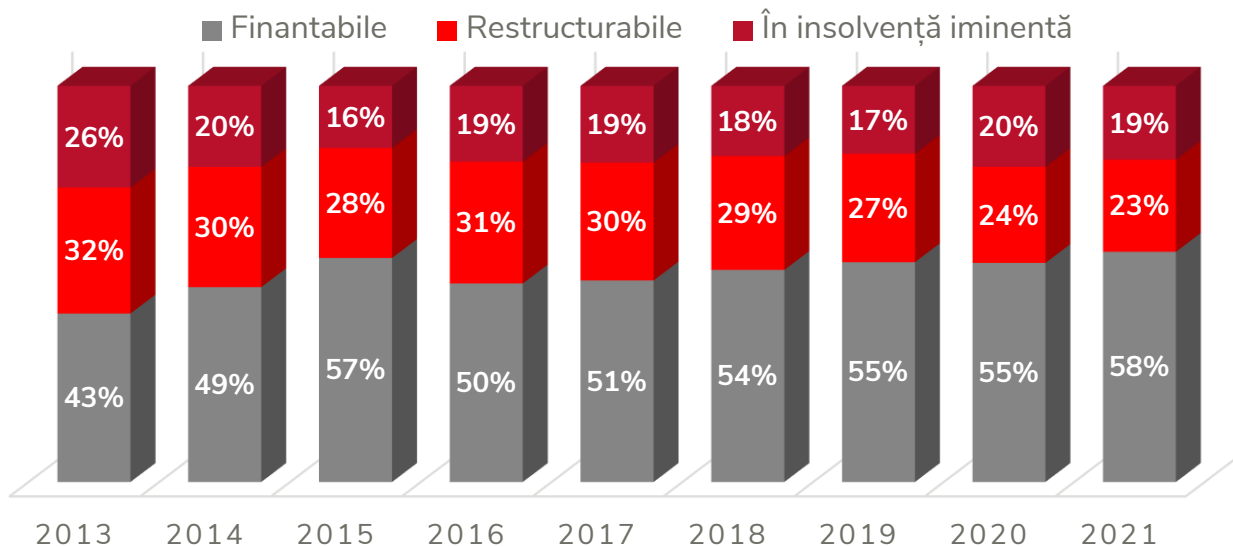

	2013	2014	2015	2016	2017	2018	2019	2020	2021
<b>Finanțabile</b>	9.945	10.940	11.062	12.643	14.016	16.033	18.144	17.997	18.608
<b>Restructurabile</b>	7.432	6.745	5.433	7.754	8.186	8.602	8.956	7.896	7.448
<b>În insolvență iminentă</b>	6.007	4.555	3.069	4.830	5.344	5.311	5.600	6.654	5.971
<b>TOTAL</b>	<b>23.384</b>	<b>22.240</b>	<b>19.564</b>	<b>25.227</b>	<b>27.546</b>	<b>29.946</b>	<b>32.700</b>	<b>32.547</b>	<b>32.027</b>

# Concluzii: cum arătau companiile de impact la începutul lui 2022

**42%**

Companiile restructurabile și cele aflate în insolvență iminentă reprezintă 42% din totalul companiilor de impact. Situația fiind asemănătoare și în anii precedenți

**22%**

Doar 22% din companiile care erau restructurabile în 2019, la debutul pandemiei, au migrat în zona de companii finanțabile până la finalul anului 2021.

**10%**

Numărul companiilor în insolvență iminentă a scăzut cu 10% în 2021 față de 2020; acesta reprezentând cu 7% în plus față de nivelul din 2019



Companiile românești de impact cu active totale peste 1 mil. EUR generează 70% din cifra de afaceri la nivel național

**COMPANIILE DE  
IMPACT ÎN  
INSOLVENȚĂ  
IMINENTĂ**





## Situația companiilor de impact în insolvență iminentă NU s-a îmbunătățit

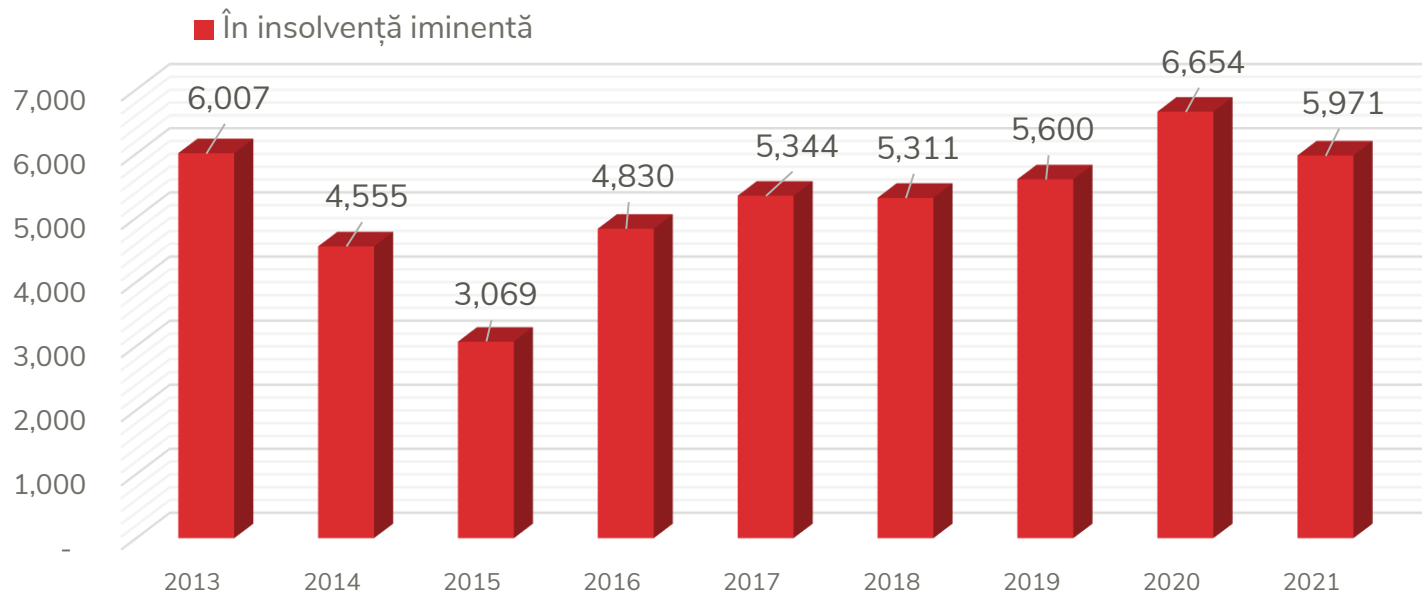

Proporția companiilor aflate în insolvență iminentă se menține relativ constantă în perioada analizată, însă, în cifre absolute, observăm o revenire la nivelul de dificultate înregistrat în 2013.

# Companiile care se află de 3 ani în insolvență iminentă înregistrează o înrăutățire a situației lor financiare

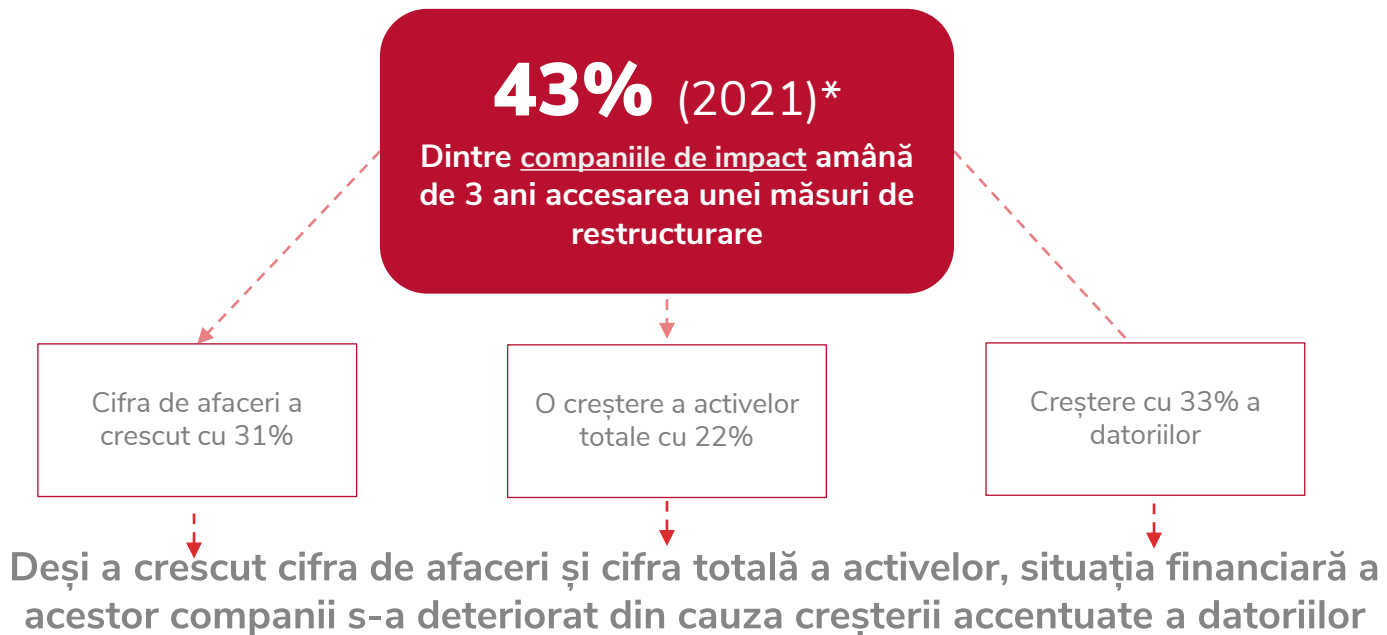

\* Companii care s-au aflat în stare de insolvență iminentă pe întreaga perioadă 2019-2021

## CELE MAI AFECTATE 3 INDUSTRII ÎN 2021 în funcție de numărul companiilor

1842 (31%)



Construcții

1082 (18%)



Tranzacții imobiliare

571 (10%)



Comerț

**5971**

Companii de  
impact  
în insolvență  
iminentă

## CELE MAI AFECTATE 3 INDUSTRII ÎN 2021, în funcție de cifra de afaceri

2,71 MLD €  
(24%)



Industria  
Energiei

2,66 MLD €  
(23%)



Industria  
Prelucrătoare

1,62 MLD €  
(14%)



Comerț

# Aproape jumătate din cifra de afaceri totală a companiilor în insolvență iminentă este generată de companiile cu active de peste 50 milioane EUR

ACTIVE TOTALE	NUMĂR COMPANII	%	CIFRA DE AFACERI mil €	%	DATORII TOTALE mil €	%
1-10 mil euro	5.182	87%	2.898	25%	14.685	26%
10-50 mil euro	656	11%	3.190	28%	12.640	23%
50 mil euro	133	2%	5.387	47%	28.439	51%
<b>Total</b>	<b>5.971</b>	<b>100%</b>	<b>11.475</b>	<b>100%</b>	<b>55.764</b>	<b>100%</b>

133 de companii  
înregistrează 51% din  
datorii.

# COMPANIILE DE IMPACT RESTRUCTURABILE

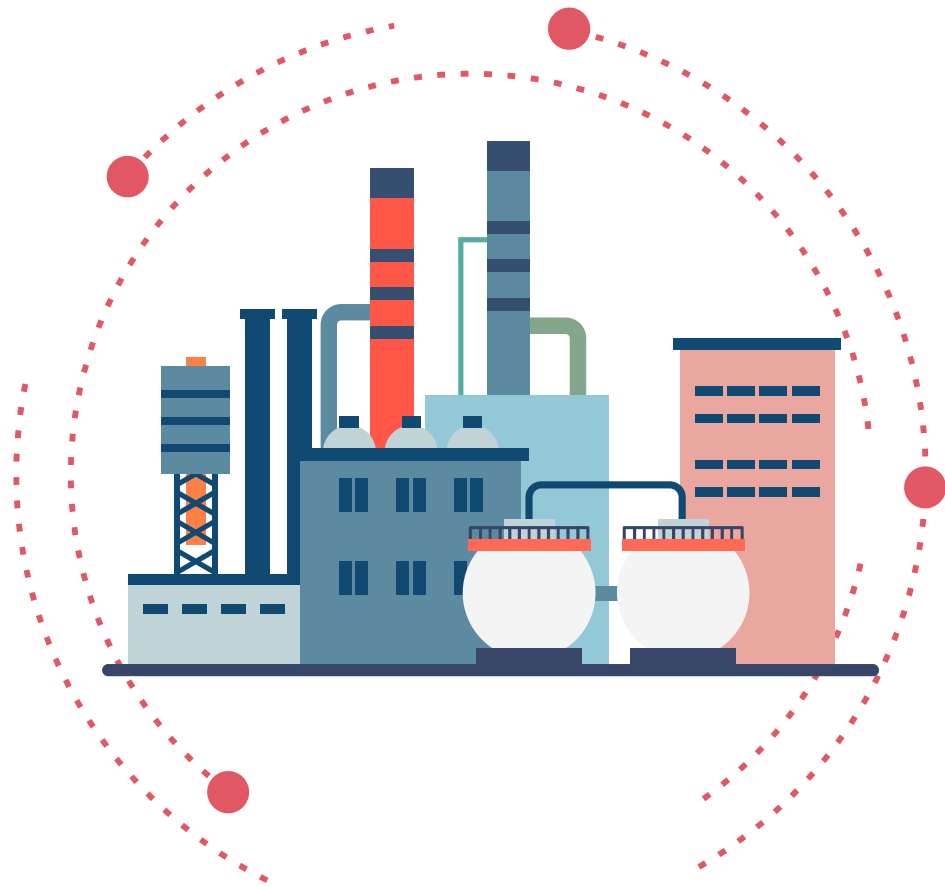

# Aproape jumătate din cifra de afaceri totală a companiilor restructurabile este generată de companiile cu active peste 50 milioane EUR

ACTIVE TOTALE	NUMĂR COMPANII	%	CIFRA DE AFACERI mil €	%	DATORII TOTALE mil €	%
1-10 mil euro	6.456	87%	24.951	30%	14.782	29%
10-50 mil euro	783	10%	19.751	24%	12.203	24%
50 mil euro	209	3%	37.347	46%	23.255	46%
<b>Total</b>	<b>7.448</b>	<b>100%</b>	<b>82.049</b>	<b>100%</b>	<b>50.240</b>	<b>100%</b>

209 companii  
 înregistrează 46%  
 din datorii.

# COMPANIILE DE IMPACT DEȚINUTE DE STAT



# CUM ARATAU COMPANIILE DE IMPACT DEȚINUTE DE STAT LA ÎNCEPUTUL LUI 2022

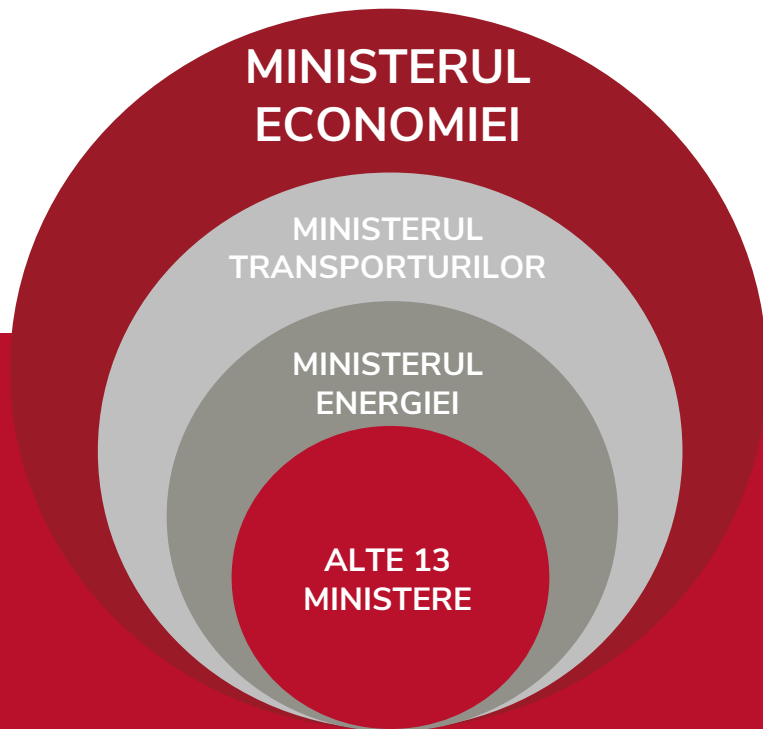

## MINISTERUL ECONOMIEI

10 COMPANII ÎN INSOLVENȚĂ  
IMINENTĂ  
10 COMPANII RESTRUCȚURABILE

16 COMPANII FINANȚABILE

CA: 1,27 MLD €  
ACTIVE: 2,79 MLD €  
DATORII: 1,14 MLD €



## MINISTERUL TRANSPORTURILOR

4 COMPANII ÎN INSOLVENȚĂ  
IMINENTĂ  
1 COMPANII RESTRUCȚURABILE

5 COMPANII FINANȚABILE

CA: 1,26 MLD €  
ACTIVE: 23,2 MLD €  
DATORII: 14,46 MLD €



## MINISTERUL ENERGIEI

1 COMPANII ÎN INSOLVENȚĂ  
IMINENTĂ  
4 COMPANII RESTRUCȚURABILE

12 COMPANII FINANȚABILE

CA: 14,22 MLD €  
ACTIVE: 27,23 MLD €  
DATORII: 6,58 ML €



## ALTE 13 MINISTERE

5 COMPANII ÎN INSOLVENȚĂ  
IMINENTĂ  
3 COMPANII RESTRUCȚURABILE

10 COMPANII FINANȚABILE

CA: 1,05 MLD €  
ACTIVE: 1,61 MLD €  
DATORII: 0,44 ML €



**Soluții pentru  
companiile aflate în  
dificultate**

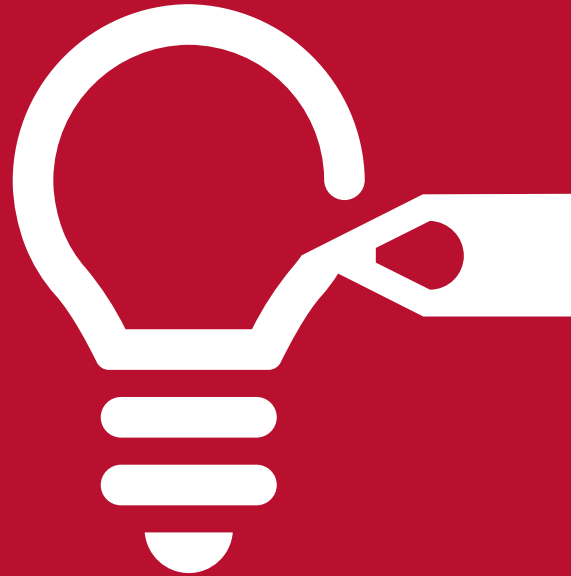

# Semnale de alarmă pentru potențiale dificultăți

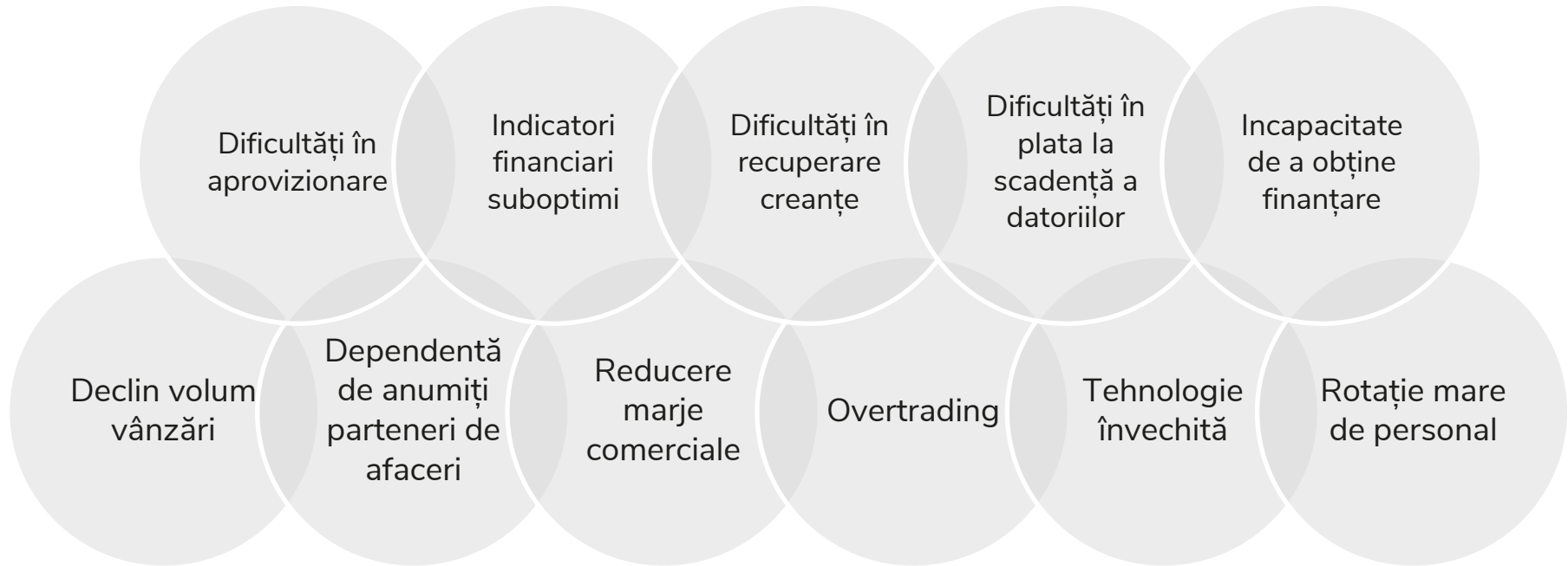

# Mecanismele de redresare la care pot apela companiile aflate în dificultate

RESTRUCTURAREA  
OPERAȚIONALĂ

SPRIJIN DIN PARTEA  
STATULUI

PROCEDURA  
INSOLVENȚEI

LICHIDARE  
VOLUNTARĂ

RESTRUCTURAREA  
FINANCIARĂ  
NEREGLEMENTATĂ

ACORDUL DE  
RESTRUCTURARE ȘI  
CONCORDATUL  
PREVENTIV

# Vă mulțumim

---

**Paul Dieter Cîrlănaru**

CEO

**Ciprian Nacu**

Head of Restructuring